

Progettazione Educativa Sezione Primavera "La Tana dei Coniglietti" anno 2023/2024

Le stagioni e i cambiamenti
della natura





Parrocchia di Lecco – Castello

SERVIZI INTEGRATI prima infanzia 0/6

SCUOLA DELL'INFANZIA paritaria "DON G. POZZI"
SEZIONE PRIMAVERA "La Tana dei Coniglietti"
NIDO accreditato "DEI PASSERI"

“L’educazione è un processo naturale effettuato dal bambino e non è acquisita attraverso l’ascolto di parole, ma attraverso le esperienze del bambino nell’ambiente.”

(Maria Montessori)

FINALITA'

Le finalità, insieme ai diritti dei bambini, orientano l’azione educativa. Le finalità qui elencate si riferiscono alla fascia d’età da zero a tre anni e sono in continuità con quelle delle Indicazioni Nazionali per la scuola dell’Infanzia e propongono:

- La costruzione dell’identità con l’affermazione del proprio senso del sé, del benessere e della sicurezza in un ambiente allargato, rispettoso, nel quale si sia riconosciuti e si impari a riconoscere gli altri.
- Lo sviluppo dell’autonomia, in un ambiente che incoraggi i bambini nel perseguire la padronanza del proprio corpo e il primo contenimento delle emozioni, senza fretta, nella convinzione che progredire nell’autonomia favorisce la consapevolezza di sé, l’apertura agli altri, la voglia di fare e d’imparare.
- La motivazione ad apprendere, attraverso la piacevolezza e le sfide delle prime esperienze di imparare ad apprendere e la percezione di quello che si sa fare, che ancora non si sa fare e di quello che si prova piacere a fare.
- L’imparare a vivere insieme in serenità e autonomia, attraverso le prime esperienze in una comunità che sostiene la spinta naturale alla socialità.

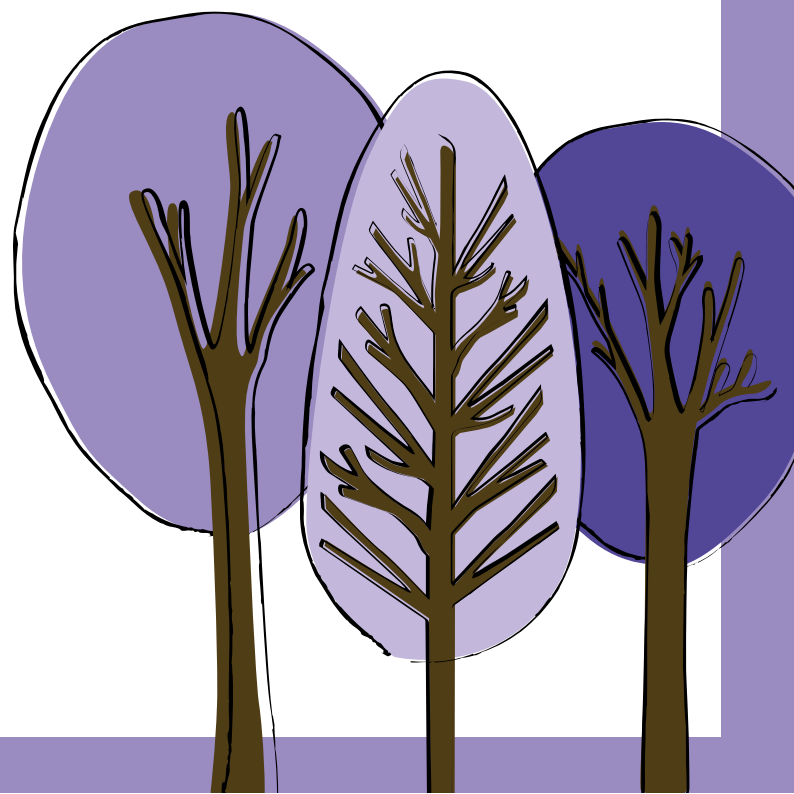

PROGRAMMAZIONE

Nel servizio della prima infanzia la proposta educativa non è basata su esperienze d'insegnamento formalizzato ma sulla predisposizione di contesti che agiscono globalmente sulle diverse aree di sviluppo - affettive, cognitive, linguistiche, espressive e sociali.

Quest'anno con i bambini e le bambine della sezione primavera inizieremo un cammino ricco d'esperienze all'interno di un tempo disteso e un ambiente pensato per la loro fascia d'età.

Durante il corso dell'anno scolastico affronteremo il tema delle stagioni e attraverso un elemento di fantasia, l'albero Pino, andremo alla scoperta dei cambiamenti della natura e delle principali caratteristiche di ogni stagione. Il percorso verrà articolato partendo dall'osservazione di ciò che ci circonda e da ciò che cattura maggiormente l'attenzione dei bambini per poi permettere alle educatrici di sviluppare proposte ed attività strutturate e non-strutturate che, collegate tra loro, andranno a coprire tutto l'anno educativo.

Le attività proposte dalle educatrici durante il corso della settimana saranno di diverse tipologie con obiettivi specifici per la fascia d'età 2-3 anni.

CONTESTO	LABORATORIO DEL COLORE
BREVE SPIEGAZIONE	L'attività grafico-pittorica accompagna i bambini all'esplorazione del colore e del tratto. Si usano tempere, pastelli, pennarelli a punta grossa, pastelli a cera, materiali naturali, gessetti ecc. Si sperimentano diverse tipologie di materiali e di strumenti.
OBIETTIVI	-Usare diverse tecniche espressive -Utilizzare diversi materiali per rappresentare la realtà -Implementare la motricità fine

CONTESTO	LABORATORIO CREATIVO E MUSICALE
BREVE SPIEGAZIONE	La musica è un'esperienza universale che si manifesta in modi e generi diversi. I bambini attraverso il laboratorio musicale potranno esplorare, ascoltare e discriminare suoni aprendosi allo stupore e alla sperimentazione delle proprie possibilità sonore.
OBIETTIVI	<ul style="list-style-type: none">-Soddisfare i bisogni affettivi, comunicativi e relazionali dei bambini.-Sviluppare coordinazione motoria, memoria, autocontrollo, assunzione di un ruolo individuale e non.-L'educazione all'ascolto per esplorare, stupirsi, ascoltare, condividere e imparare i suoni che ci circondano.-Costruire e suonare semplici strumenti usando materiali di riciclo

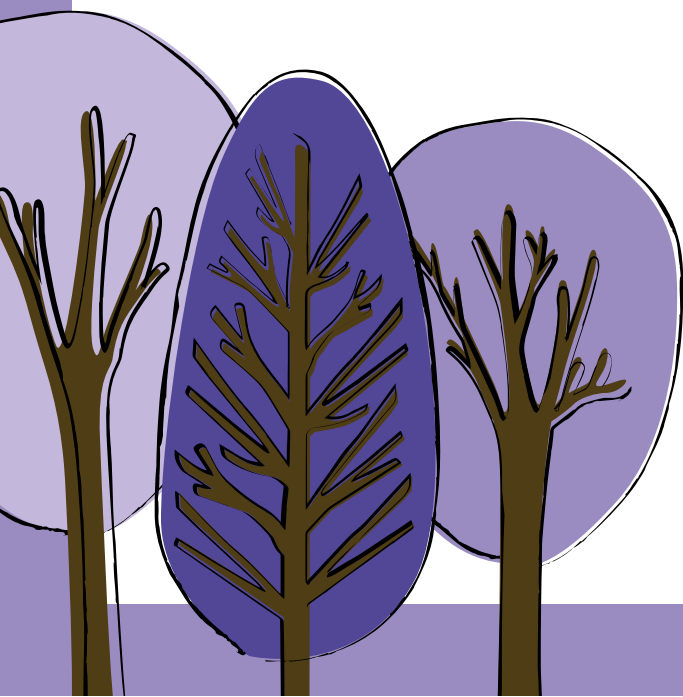

CONTESTO	ESPERIENZE OUTDOOR
BREVE SPIEGAZIONE	L'outdoor vuole proporre esperienze in natura e uscite sul territorio consentono ai bambini e alle bambine di diventare dei piccoli osservatori di ciò che li circonda e del tempo che passa (stagioni)
OBIETTIVI	<ul style="list-style-type: none">-acquisire autonomie di base (vestirsi/svestirsi);-vivere esperienze dirette e concrete in natura e/o nel territorio urbano;-utilizzare elementi naturali (foglie, sassi, legnetti...) per contare, classificare, costruire...;-sviluppare i 5 sensi

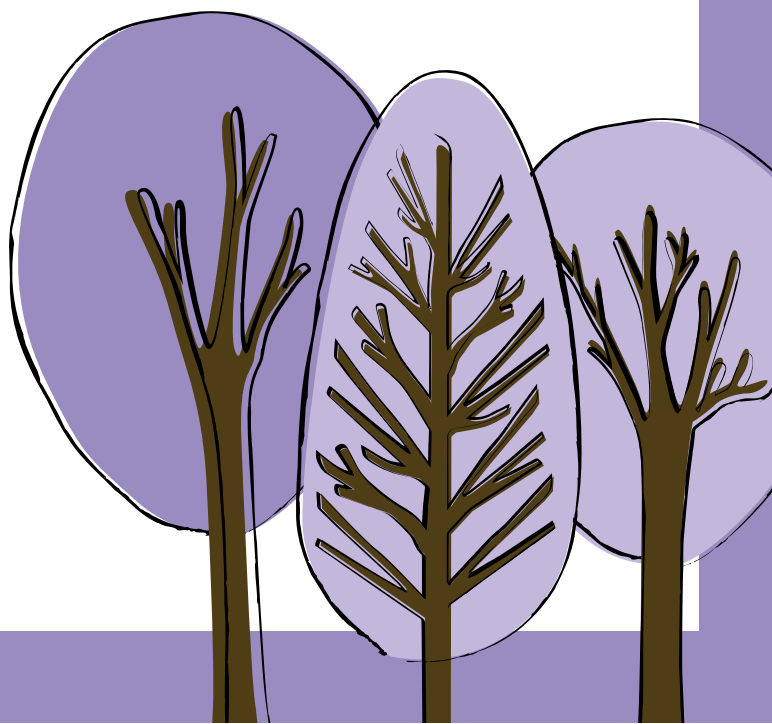

CONTESTO	ESPERIENZE MOTORIE
BREVE SPIEGAZIONE	L'attività motoria viene proposta prevalentemente sotto forma ludica con percorsi, giochi individuali e/o di gruppo. Le varie esperienze saranno rivolte a sostenere la motricità sia globale che fine
OBIETTIVI	<ul style="list-style-type: none">-Sostenere e sviluppare la postura e di movimenti grosso-motori, in particolare di braccia e gambe.-Potenziare i movimenti di mani, polso e dita ed il coordinamento oculo-manuale.
ATTIVITA' CON ESPERTO	A partire da gennaio saranno proposte delle esperienze di gioco psicomotorio mirate con il Dott. Schiavi Leonardo (NPEE)

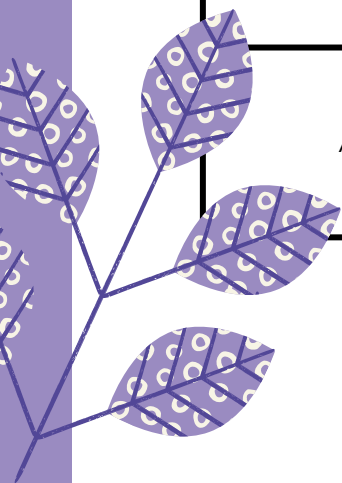

CONTESTO	LINGUAGGIO E LETTURA
BREVE SPIEGAZIONE	Si propone la lettura in sezione, in gruppo o singolarmente per implementare la capacità d'ascolto e di comprensione.
OBIETTIVI	<ul style="list-style-type: none">-Sostenere e sviluppare capacità e competenze relative al linguaggio e alla comunicazione-Permettere la sperimentazione di strumenti di racconto e drammatizzazione
ATTIVITÀ CON ESPERTO	Mensilmente i bambini, divisi in due gruppi, si recheranno in biblioteca civica di Lecco per partecipare ad un progetto di lettura con esperti nelle seguenti date:

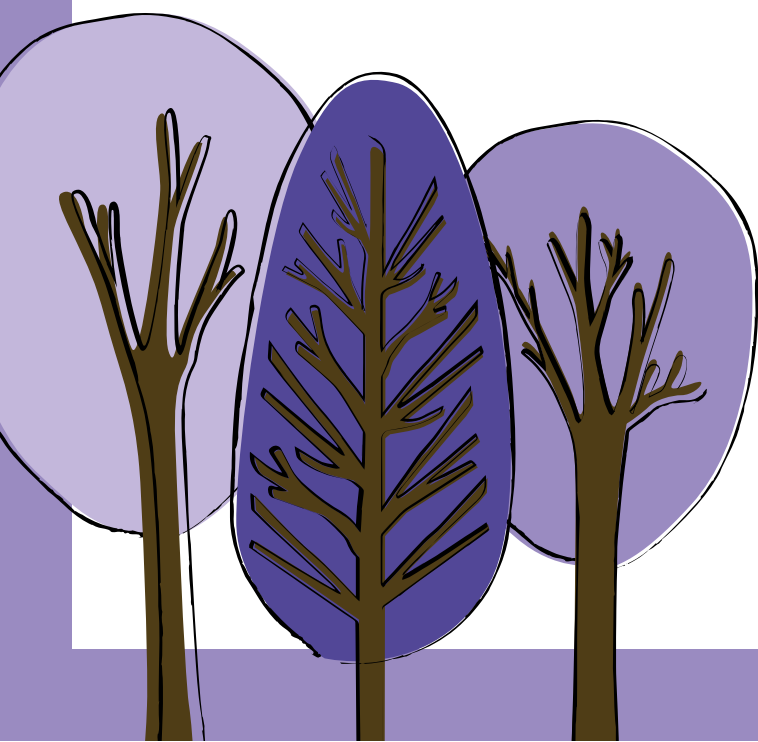

INCONTRI "Scuola Infanzia Don G. Pozzi" e sezione primavera "La tana dei coniglietti"

OTTOBRE	
Giovedì 12-10	Sc. Infanzia: Piccoli
Giovedì 19-10	Sez. primavera gruppo 1
Giovedì 26-10	Sez. primavera gruppo 2
NOVEMBRE	
Martedì 7-11	Sc. Infanzia: Grandi
Giovedì 23-11	Sez. primavera gruppo 1
Giovedì 30-11	Sez. primavera gruppo 2
FEBBRAIO 2024	
Mercoledì 7-02	Sc. Infanzia: Mezzani
Giovedì 22-02	Sez. primavera gruppo 1
Mercoledì 28-02	Sez. primavera gruppo 2
MARZO	
Martedì 5-03	Sc. Infanzia: Piccoli
Giovedì 21-03	Sez. primavera gruppo 1
Mercoledì 27-03	Sez. primavera gruppo 2
APRILE	
Giovedì 11-04	Sc. Infanzia: Grandi
Giovedì 18-04	Sez. primavera gruppo 1
Mercoledì 24-04	Sez. primavera gruppo 2
MAGGIO	
Giovedì 9-05	Sez. primavera gruppo 1
Mercoledì 15-05	Sez. primavera gruppo 2
GIUGNO	
Giovedì 06-06	Sc Infanzia : Mezzani

CONTESTO	LINGUA INGLESE
BREVE SPIEGAZIONE	<p>Si propone un primo approccio alla lingua inglese in maniera naturale e spontanea in un contesto ludico e soprattutto nei momenti di routine quotidiana. Verranno inoltre proposte canzoni e filastrocche per stimolare l'attenzione uditiva verso i suoni di una nuova lingua.</p>

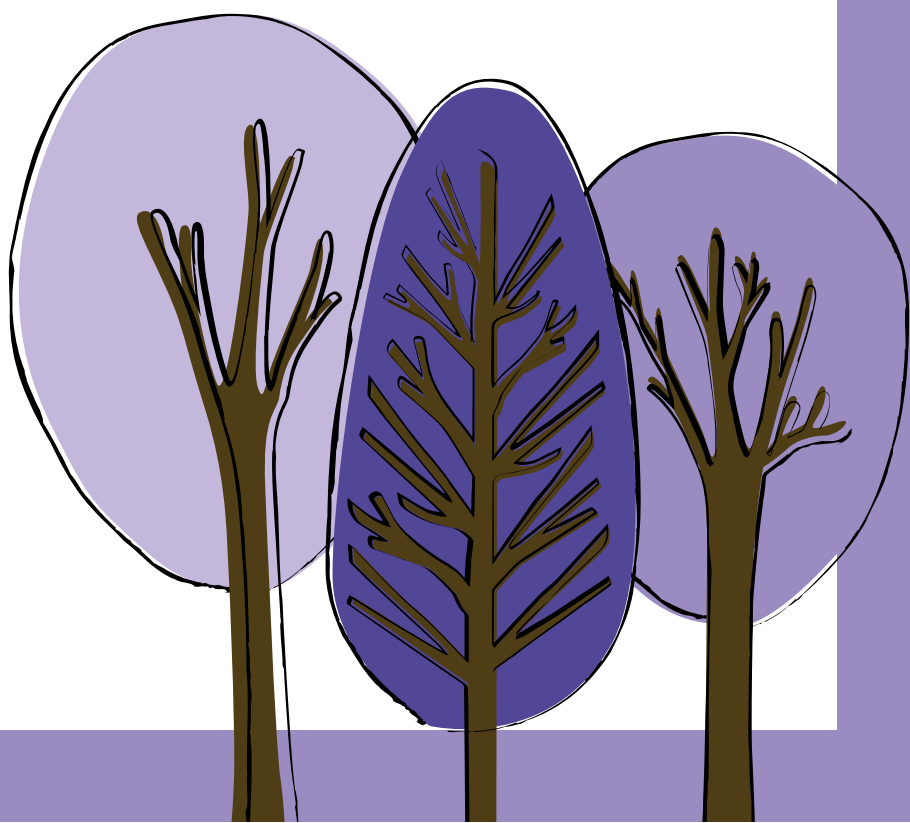

PROGETTO CONTINUITA'

.Il Progetto continuità si delinea su due orizzonti: in entrata con i bambini del Nido e in uscita con i bambini della scuola dell'infanzia. I bambini del "Nido dei passeri" che compiranno i due anni tra settembre e dicembre avranno la possibilità di passare in sezione primavera.

Il progetto inizierà un mese prima dell'inserimento del bambino all'interno della sezione e le attività verranno svolte ogni venerdì. I bambini che dovranno compiere il passaggio avranno così la possibilità, tramite attività strutturate e di gioco libero, di conoscere meglio le educatrici, i compagni e i nuovi spazi.

Per la continuità con la scuola dell'infanzia si prevede questa organizzazione. Tre volte al mese i bambini della sezione primavera frequenteranno gli spazi della psicomotricità nella scuola dell'infanzia e faranno le attività proposte dal dott. Leonardo Schiavi.

Una volta al mese abiteranno lo spazio della sezione della scuola dell'infanzia dove, un'educatrice li accoglierà con un piccolo gruppo di bambini e proporrà delle esperienze ludiche.



GIORNO	DESTINATARI	ore	INIZIATIVA
SETTEMBRE			
1			COLLOQUIO CON LE INSEGNANTI E EDUCATRICI
OTTOBRE			
2	sc infanzia	h 15.00	FESTA DEGLI ANGELI CUSTODI E DEI NONNI.
17	Tutti i genitori	h 20.45	ASSEMBLEA GENITORI: presentazione della progettazione ed elezione dei rappresentanti di classe
16	sc infanzia		GLO
	tutti i bambini		PRIMA PROVA EVAQUAZIONE
NOVEMBRE			
1	tutti i bambini		FESTIVITA' NAZIONALE
6	rappresentanti di classe	h 17	COLLEGIO D'INTERSEZIONE
18	tutti	10 -- 12.30	OPEN DAY
21-25	tutti	con appuntamento	SCUOLA APERTA
27 - 30	Nido per tutti i genitori sez prim: Tutti i genitori sc Infanzia: genitori dei PICCOLI e dei		COLLOQUI CON LE INSEGNANTI
DICEMBRE			
06-08			VACANZA: S.PATRONO, PONTE, FESTIVITA' NAZIONALE
19-21	con appuntamento		LEONARDO TNPEE è disponibile per i colloqui con i genitori (su richiesta alla Coordinatrice)
21	Nido h 16.30 Prim. h16.30 Infanzia h 18.00		FESTA DI NATALE. NIDO ORE 16.30 SEZIONE PRIMAVERA ore 16.30 INFANZIA ore 18.00
25 - 5 gen			VACANZA PER LE FESTIVITA' NATALIZIE
GENNAIO			
09 e 11			Leonardo colloquio con le insegnanti
15		scuola infanzia: genitori dei mezzani	COLLOQUIO CON LE INSEGNANTI
FEBBRAIO			
5			GLO: verifica intermedia
12	h 17,00	rappresentanti di classe	CONSIGLIO D'INTERSEZIONE
15		bambini	FESTA DI CARNEVALE
16		bambini	VACANZA DI CARNEVALE
MARZO			
			INCONTRO sviluppo motorio/linguaggio /relazione asimmetrica
19		tutti i papà 06	Colazine con i papà
16		tutti i genitori o6	AMICI DELLA SCUOLA (manutenzione degli spazi scolastici)
28 - 4 apr		bambini	VACANZE PASQUALI
APRILE			
		bambini	SECONDA PROVA D'EVAQUAZIONE
25 - 26		bambini	FESTIVITA' NAZIONALE E PONTE
MAGGIO			
1		bambini	FESTIVITA' NAZIONALE
		bambini sc Infanzia	GITA
8			GLO: verifica finale
15		sc infanzia: genitori piccoli e grandi	COLLOQUI CON LE ISEGNANTI INFANZIA.
10		tutte le mamme 06	Colazione con le mamme
14 -16			Colloquio con Leonardo su richiesta
16	Nido h 16.30 infanzia ore 18.00	Primavera ore 16.30	FESTA DI FINE ANNO SEVIZI INTEGRATI 06
17			PIZZATA con i bambini GRANDI dalle 18.45 - 21.00
28 e 30	Nido tutti i genitori prim: Tutti i genitori sc infanzia genitori dei PICCOLI e GRANDI	sez	COLLOQUI CON LE ISEGNANTI :
GIUGNO			
13			RACCORDO CONTINUITA' sez. PRIMAV. E Sc INFANZIA
17			COLLOQUI CON INSEGNANTI ELEMENTARI
			PROVA D'EVACUAZIONE a sorpresa
17		nido 16.30 sez primavera: 18.00	RIUNIONE CON I GENITORI DEI NUOVI ISCRITTI NIDO E SEZ: PRIMAVERA
18	16.30		RIUNIONE CON I GENITORI DEI NUOVI ISCRITTI: SC INFANZIA

